



Posgrado
UNAC

Unidad de Posgrado
Facultad de Ciencias
de la Salud

MAESTRÍAS

2026-B

FACULTAD DE
CIENCIAS DE LA SALUD

MULTIDISCIPLINARIO

LRQA
CERTIFIED

ISO 9001:2015

LRQA
CERTIFIED

ISO 21001:2025

UNIVERSIDAD LICENCIADA POR:



SUNEDU

SUPERINTENDENCIA
NACIONAL DE EDUCACIÓN
SUPERIOR UNIVERSITARIA



NUESTRAS AUTORIDADES

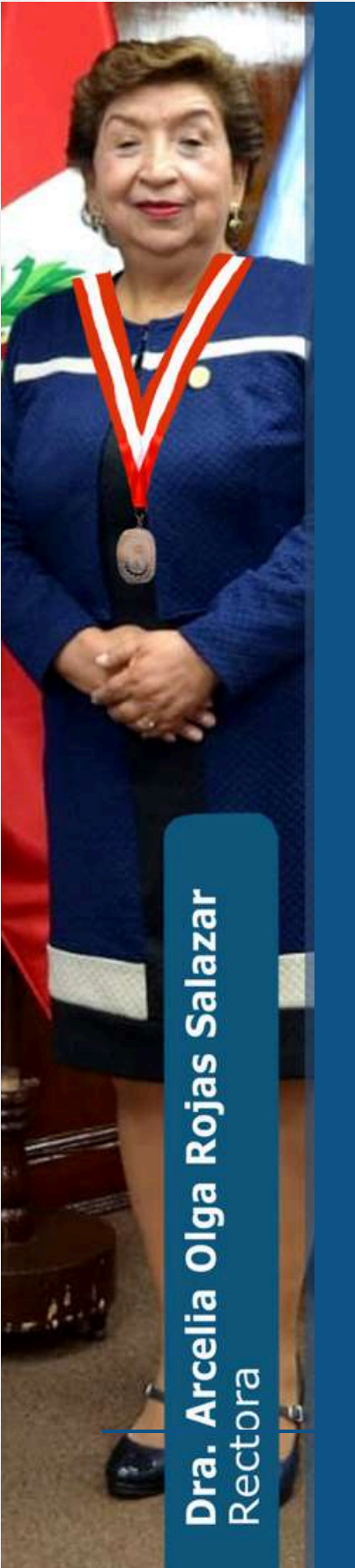

Dra. Arcelia Olga Rojas Salazar
Rectora



**Dr. Juan
Valdivia Zuta**

Director de la Escuela
de Posgrado de la UNAC

**Dra. Noemi
Zuta Arriola**

Decana de la
Facultad de Ciencias
de la Salud



**Dra. Mercedes
Lulilea Ferrer Mejía**

Directora de la Unidad
de Posgrado de la
Facultad de Ciencias
de la Salud





ESTUDIA CON NOSOTROS

Nuestra propuesta académica se distingue por un sistema dinámico que facilita clases sincrónicas, propiciando una interacción efectiva entre docentes y estudiantes. Además, para garantizar la flexibilidad y acceso continuo al aprendizaje, ponemos a disposición de los participantes una amplia gama de recursos y clases grabadas a través de nuestro avanzado sistema académico.



**LICENCIADA
POR SUNEDU**

CERTIFICACIÓN:



DOCENTES CAPACITADOS



Nuestros docentes altamente capacitados poseen una sólida formación académica y una amplia experiencia en la enseñanza. Su compromiso con la excelencia educativa garantiza un ambiente de aprendizaje enriquecedor y estimulante para nuestros estudiantes.



PRESENCIAL CON HERRAMIENTAS TECNOLÓGICAS

Nuestros programas están diseñados para brindarle la flexibilidad que necesita, implementando clases presenciales con recursos tecnológicos.



CLASES GRABADAS

Accede a contenido en cualquier momento y lugar, para que no pierdas continuidad en las distintas sesiones.



DURACIÓN

Nuestro plan de estudios te preparará con experiencia integral y especializada para destacar en el campo elegido en tan solo tres (03) ciclos académicos.



COSTO COMPETITIVO

Nuestra maestría ofrece costos altamente competitivos sin comprometer a la calidad académica. Invierta en su futuro con nosotros y obtenga un valor excepcional para su inversión educativa.



PERFIL DE POSTULANTE

Es un profesional de cualquier disciplina (salud, ciencias sociales, administración o ingeniería) interesado en el bienestar colectivo, que posee vocación de servicio y la motivación para aplicar herramientas de gestión, tecnología o políticas públicas en el sector salud.



PERFIL DE ESTUDIANTE

Es un participante activo que comparte experiencias desde diversos sectores para investigar desafíos sanitarios reales, desarrollando competencias híbridas en epidemiología, administración de servicios de salud, auditoría médica o diseño de proyectos sociosanitarios complejos.



PERFIL DE EGRESADO

Es un líder integral y consultor de alto nivel capaz de diseñar, evaluar y dirigir programas de salud pública o gerencia hospitalaria en organizaciones públicas y privadas, promoviendo la innovación en los sistemas de atención y garantizando el bienestar de la población con un enfoque ético e intersectorial.



Posgrado
UNAC

Unidad de Posgrado
Facultad de Ciencias
de la Salud

MAESTRÍAS





MAESTRÍAS

DIRIGIDAS A

01

- Funcionarios, servidores públicos y profesionales en general.
- Profesionales bachilleres que opten por un grado académico.
- Docentes profesionales del sector público como privado que estén interesados.

DURACIÓN

02

- 1 año y medio o 3 semestres académicos
- 1 semestre dura 4 meses o 16 semanas

FRECUENCIA

03

- Sábados y domingos

INSCRIPCIONES

04

- Hasta el 10 de Agosto del 2026

EXAMEN DE ADMISIÓN

05

- 19 y 20 de Agosto del 2026

HORARIO

06

- Días sábados: 8:00 a 13:00 h - 14:00 a 21:15 h
- Días domingos: 8:00 a 13:00 h

INSCRIPCIÓN - INFORMES



fcs.posgrado@unac.pe



923 128 996 (POSGRADO FCS)
927 786 897 (POSGRADO FCS)



[INSCRÍBETE AHORA](#)



REQUISITOS

PARA ESTUDIOS DE LA MAESTRÍA:

POSTULACIÓN VIRTUAL

01

- Llenado de ficha de inscripción y de CV no documentado en el sistema EPG

DIPLOMA DE GRADO ACADÉMICO DE BACHILLER

02

- (por ambas caras) Anexo 1

CONSTANCIA DE INSCRIPCIÓN EN EL REGISTRO NACIONAL DE GRADOS Y TÍTULOS DE LA SUNEDU (BACHILLER)

03

- (Documento) Anexo 2

RECIBO DE PAGO POR DERECHO DE INSCRIPCIÓN

04

- S/.200.00 (adjuntar recibo nítido) Anexo 3

FOTOGRAFÍA ACTUAL DE FRENTE (OPCIONAL)

05

- A color con fondo claro.

FOTO DE DNI (AMBAS CARAS)

06

- Carnet de Extranjería o Pasaporte (ambos lados). Anexo 4

CONSTANCIA PARA CONVENIO INSTITUCIONAL (OPCIONAL)

07

- Constancia de Habilitación o Constancia de Trabajo con las instituciones que tenemos en vigencia.*

NOTA

*Puede ver los convenios vigentes en: <https://fcs.unac.edu.pe/nuevos-convenios/>

Advertencia: Los descuentos por convenio solo serán aplicables a los postulantes que presenten, durante este proceso de admisión, el documento que acredite dicho beneficio. No se aceptarán solicitudes ni documentos presentados de manera posterior.



INVERSIÓN ECONÓMICA

01 COSTOS DE INSCRIPCIÓN

Inscripción: **s/ 200.00**

PAGO DE LA INSCRIPCIÓN:
Universidad Nacional del Callao

Abonar al banco  **Scotiabank** Cta. Cte. Banco Scotiabank
000-3747-336 ó
CCI 009-100-000003747336-90*

02 COSTO DE MATRÍCULA

Matrícula: **s/ 100.00**
4 pensiones por ciclo: **s/ 500.00**

MODALIDAD DE PAGO:
Sistema Interconectado con Código de Alumno
(SGA)**

03 COSTOS ADICIONALES

- Presentación del proyecto de tesis
- Informe final de tesis

Para mayor información de estos costos adicionales, escanee el código QR:



NOTA

Los pagos y costos están sujetos a reajuste a las actualizaciones del TUPA.

*Cuenta interbancaria: Si realiza el pago con otro banco (BCP, BBVA, Interbank, etc.), verificar los siguientes datos que debe contener el voucher o constancia de pago: fecha, número de operación, monto del abono.

**Una vez alcanzada una vacante, la Unidad de Posgrado le brindará su código de alumno, con el cual podrá hacer el pago de su matrícula y primera pensión. Las pensiones restantes se harán después de 20 días cada una.



MAESTRÍA

EN **SALUD OCUPACIONAL Y AMBIENTAL**

La Maestría en Salud Ocupacional y Ambiental forma profesionales con visión moderna y compromiso social, capacitados para proteger la salud de los trabajadores y el medio ambiente, integrando investigación, docencia y gestión con enfoque sostenible y calidad académica.

Objetivos

1 Formar profesionales para prevenir y gestionar riesgos laborales y ambientales.

2 Promover la investigación y docencia en salud ocupacional y ambiental.

3 Fomentar prácticas sostenibles con responsabilidad social y calidad académica.



MALLA CURRICULAR

CICLO 1	CICLO 2	CICLO 3
MGC 101 Políticas y Normas de Seguridad Ocupacional y Ambiental	MGC 201 Bioestadística	MGC 301 Gerencia y Liderazgo
MGC 102 Metodología de la Investigación	MGC 202 Ergonomía y Fisiología del Trabajo	MGC 302 Gestión en Salud Ocupacional y Ambiental
MGC 103 Docencia y Didáctica	MGC 203 Riesgos de Trabajos Ocupacionales y Ambientales	MGC 303 Redacción y Publicación Científica
MGC 104 Tesis I	MGC 204 Tesis II	MGC 304 Tesis III



ANEXOS

- Anexo 1 ._ Imagen de Copia de grado Académico de Bachiller ambas caras.

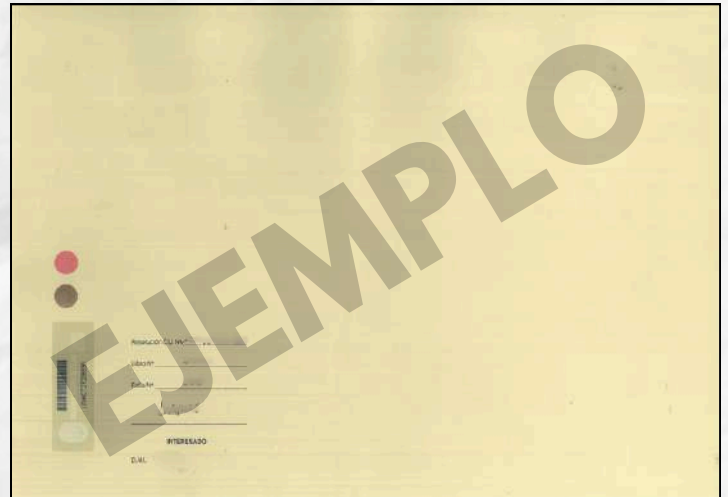

- Anexo 2 ._ Imagen de Constancia de Inscripción en el Registro Nancinonal de Grados y Títulos.

PERÚ Superintendencia Nacional de Educación Superior Universitaria Dirección de Registro y Reconocimiento de Grados y Títulos e Información Universitaria

CONSTANCIA DE INSCRIPCIÓN EN EL REGISTRO NACIONAL DE GRADOS Y TÍTULOS

La Dirección de Registro y Reconocimiento de Grados y Títulos e Información Universitaria, a través del Ejecutivo de la Unidad de Registro de Grados y Títulos, deja constancia que la información contenida en este documento se encuentra inscrita en el Registro Nacional de Grados y Títulos administrada por la Sunedu.

INFORMACIÓN DEL CIUDADANO	
Apellidos	_____
Nombres	_____
Tipo de Documento de Identidad	DNI
Número de Documento de Identidad	_____
INFORMACIÓN DE LA INSTITUCIÓN	
Nombre	UNIVERSIDAD NACIONAL DEL CALLAO
Rector	MANUEL J. MORI PAREDES
Secretario General	CHRISTIAN SUAREZ RODRIGUEZ
Decano	JUAN NUNURA CHILLY
INFORMACIÓN DEL DIPLOMA	
Grado Académico	BACHILLER
Denominación	_____
Fecha de Expedición	20/08/13
Resolución/Acta	_____
Diploma	_____
Fecha Matrícula	10/09/2007
Fecha Egreso	30/04/2013

Fecha de emisión de la constancia:
29 de enero de 2026

ROLANDO RUIZ LLATANCE
EJECUTIVO
Unidad de Registro de Grados y Títulos
Superintendencia Nacional de Educación Superior Universitaria - Sunedu

CÓDIGO VIRTUAL _____

 **SUNEDU**
Superintendencia Nacional de Educación Superior Universitaria
Firmado digitalmente por:
Superintendencia Nacional de Educación Superior Universitaria
Módulo: Servidor de Agentes Automatizado
Fecha: 2026.01.29 14:04:45 -0500

Esta constancia puede ser verificada en el sitio web de la Superintendencia Nacional de Educación Superior Universitaria - Sunedu (www.sunedu.gob.pe), utilizando lectora de códigos o teléfono celular enfocando al código QR. El celular debe poseer un software gratuito descargado desde internet.
Documento electrónico emitido en el marco de la Ley N° Ley N° 27269 - Ley de Firmas y Certificados Digitales, y su Reglamento aprobado mediante Decreto Supremo N° 052-2008-PCM.
(*) El presente documento deja constancia únicamente del registro del Grado o Título que se señala.

Calle Altuzas N° 337 - Urb. Las Gardenias, Santiago de Sarco - Lima - Perú / (511) 500-3930

ANEXOS

- Anexo 3 ._ Recibo de pago del Derecho de Inscripción (Ejemplos de algunos pagos)

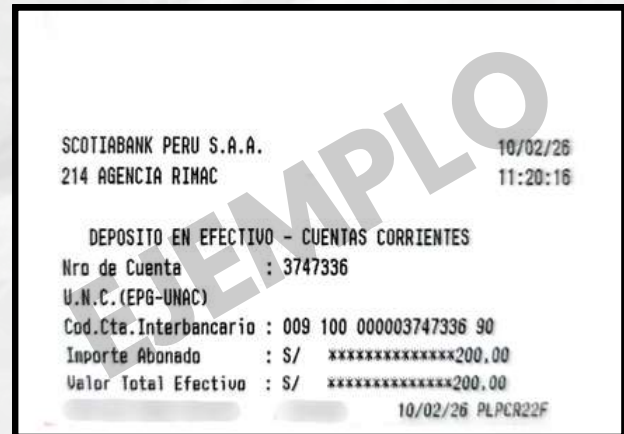

- Anexo 4 ._ Imagen de DNI o de carnet de extranjería





Posgrado
UNAC

Unidad de Posgrado
Facultad de Ciencias
de la Salud

¡UNA UNIVERSIDAD CON ROSTRO HUMANO!

Para cualquier consulta adicional,
comunicáte directamente con
nuestro asesor en línea.

FACULTAD DE
CIENCIAS DE LA SALUD

INSCRIPCIÓN - INFORMES



Posgrado
UNAC

COMITÉ DE ADMISIÓN
PUBLICACIONES Y
MARKETING



fcs.posgrado@unac.pe



923 128 996 (POSGRADO FCS)
927 786 897 (POSGRADO FCS)



<https://tinyurl.com/inscripcionesUNAC>