



Posgrado
UNAC

Unidad de Posgrado
Facultad de Ciencias
de la Salud

MAESTRÍAS

2026-B

FACULTAD DE
CIENCIAS DE LA SALUD

PARA ENFERMERÍA

LRQA
CERTIFIED

ISO 9001:2015

LRQA
CERTIFIED

ISO 21001:2025

UNIVERSIDAD LICENCIADA POR:



SUNEDU

SUPERINTENDENCIA
NACIONAL DE EDUCACIÓN
SUPERIOR UNIVERSITARIA



NUESTRAS AUTORIDADES

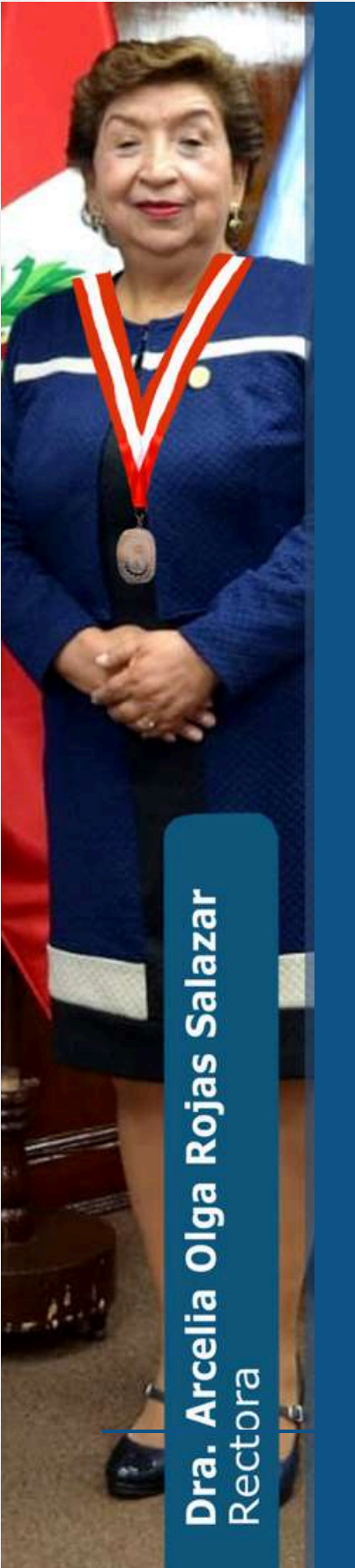

Dra. Arcelia Olga Rojas Salazar
Rectora



**Dr. Juan
Valdivia Zuta**

Director de la Escuela
de Posgrado de la UNAC

**Dra. Noemi
Zuta Arriola**

Decana de la
Facultad de Ciencias
de la Salud



**Dra. Mercedes
Lulilea Ferrer Mejía**

Directora de la Unidad
de Posgrado de la
Facultad de Ciencias
de la Salud





ESTUDIA CON NOSOTROS

Nuestra propuesta académica se distingue por un sistema dinámico que facilita clases sincrónicas, propiciando una interacción efectiva entre docentes y estudiantes. Además, para garantizar la flexibilidad y acceso continuo al aprendizaje, ponemos a disposición de los participantes una amplia gama de recursos y clases grabadas a través de nuestro avanzado sistema académico.



**LICENCIADA
POR SUNEDU**

CERTIFICACIÓN:



DOCENTES CAPACITADOS



Nuestros docentes altamente capacitados poseen una sólida formación académica y una amplia experiencia en la enseñanza. Su compromiso con la excelencia educativa garantiza un ambiente de aprendizaje enriquecedor y estimulante para nuestros estudiantes.



PRESENCIAL CON HERRAMIENTAS TECNOLÓGICAS

Nuestros programas están diseñados para brindarle la flexibilidad que necesita, implementando clases presenciales con recursos tecnológicos.



CLASES GRABADAS

Accede a contenido en cualquier momento y lugar, para que no pierdas continuidad en las distintas sesiones.



DURACIÓN

Nuestro plan de estudios te preparará con experiencia integral y especializada para destacar en el campo elegido en tan solo tres (03) ciclos académicos.



COSTO COMPETITIVO

Nuestra maestría ofrece costos altamente competitivos sin comprometer a la calidad académica. Invierta en su futuro con nosotros y obtenga un valor excepcional para su inversión educativa.



PERFIL DE POSTULANTE

Es un profesional en enfermería con experiencia en el cuidado directo, que posee un alto sentido humanístico y la motivación para adquirir competencias avanzadas en gestión clínica, salud pública o docencia especializada para optimizar la atención al paciente.



PERFIL DE ESTUDIANTE

Es un profesional activo que investiga problemáticas del entorno sanitario, profundizando en modelos de cuidado basados en evidencia científica, gestión de riesgos hospitalarios y el diseño de estrategias de intervención para mejorar la calidad y seguridad de los servicios de salud.



PERFIL DE EGRESADO

Es un líder estratégico y gestor del cuidado capaz de dirigir servicios de enfermería y programas de salud de alta complejidad, formulando políticas de atención integral, liderando equipos asistenciales y aplicando la investigación científica para transformar la práctica clínica y comunitaria.



Posgrado
UNAC

Unidad de Posgrado
Facultad de Ciencias
de la Salud

MAESTRÍAS





MAESTRÍAS

DIRIGIDAS A

01

- Funcionarios de salud: Exclusivo para bachilleres en enfermería que laboran en el sector público.
- Postulantes a maestría: Dirigido a bachilleres en enfermería que opten por este grado académico.
- Docentes y especialistas: Orientado a bachilleres en enfermería (sector público o privado) interesados en posgrado.

DURACIÓN

02

- 1 año y medio o 3 semestres académicos
- 1 semestre dura 4 meses o 16 semanas

FRECUENCIA

03

- Sábados y domingos

INSCRIPCIONES

04

- Hasta el 10 de Agosto del 2026

EXAMEN DE ADMISIÓN

05

- 19 y 20 de Agosto del 2026

HORARIO

06

- Días sábados: 8:00 a 13:00 h - 14:00 a 21:15 h
- Días domingos: 8:00 a 13:00 h

INSCRIPCIÓN - INFORMES



fcs.posgrado@unac.pe



923 128 996 (POSGRADO FCS)
927 786 897 (POSGRADO FCS)



[INSCRÍBETE AHORA](#)



REQUISITOS

PARA ESTUDIOS DE LA MAESTRÍA:

POSTULACIÓN VIRTUAL

01

- Llenado de ficha de inscripción y de CV no documentado en el sistema EPG

02 DIPLOMA DE GRADO ACADÉMICO DE BACHILLER

- (por ambas caras) Anexo 1

03 CONSTANCIA DE INSCRIPCIÓN EN EL REGISTRO NACIONAL DE GRADOS Y TÍTULOS DE LA SUNEDU (BACHILLER)

- (Documento) Anexo 2

04 RECIBO DE PAGO POR DERECHO DE INSCRIPCIÓN

- S/.200.00 (adjuntar recibo nítido) Anexo 3

05 FOTOGRAFÍA ACTUAL DE FRENTE (OPCIONAL)

- A color con fondo claro.

06 FOTO DE DNI (AMBAS CARAS)

- Carnet de Extranjería o Pasaporte (ambos lados). Anexo 4

07 CONSTANCIA PARA CONVENIO INSTITUCIONAL (OPCIONAL)

- Constancia de Habilitación o Constancia de Trabajo con las instituciones que tenemos en vigencia.*

NOTA

*Puede ver los convenios vigentes en: <https://fcs.unac.edu.pe/nuevos-convenios/>

Advertencia: Los descuentos por convenio solo serán aplicables a los postulantes que presenten, durante este proceso de admisión, el documento que acredite dicho beneficio. No se aceptarán solicitudes ni documentos presentados de manera posterior.



INVERSIÓN ECONÓMICA

01 COSTOS DE INSCRIPCIÓN

Inscripción: **s/ 200.00**

PAGO DE LA INSCRIPCIÓN:
Universidad Nacional del Callao

Abonar al banco  **Scotiabank** Cta. Cte. Banco Scotiabank
000-3747-336 ó
CCI 009-100-000003747336-90*

02 COSTO DE MATRÍCULA

Matrícula: **s/ 100.00**
4 pensiones por ciclo: **s/ 500.00**

MODALIDAD DE PAGO:
Sistema Interconectado con Código de Alumno
(SGA)**

03 COSTOS ADICIONALES

- Presentación del proyecto de tesis
- Informe final de tesis

Para mayor información de estos costos adicionales, escanee el código QR:



NOTA

Los pagos y costos están sujetos a reajuste a las actualizaciones del TUPA.

*Cuenta interbancaria: Si realiza el pago con otro banco (BCP, BBVA, Interbank, etc.), verificar los siguientes datos que debe contener el voucher o constancia de pago: fecha, número de operación, monto del abono.

**Una vez alcanzada una vacante, la Unidad de Posgrado le brindará su código de alumno, con el cual podrá hacer el pago de su matrícula y primera pensión. Las pensiones restantes se harán después de 20 días cada una.



MAESTRÍA EN ENFERMERÍA

La Maestría en Enfermería promueve la investigación científica y la formación de profesionales capaces de responder a las necesidades de salud, con pensamiento crítico y compromiso con la promoción, prevención y desarrollo de la salud en el país.

Objetivos

1 Fomentar la generación de conocimiento científico en el campo de la enfermería.

2 Formar profesionales capaces de diagnosticar y resolver necesidades emergentes en salud.

3 Impulsar una cultura investigativa alineada con las políticas de salud y la realidad nacional.



MALLA CURRICULAR

CICLO 1	CICLO 2	CICLO 3
MGC 101 Bases Epistemológicas e Históricas de Enfermería	MGC 201 Bioestadística	MGC 301 Gerencia y Liderazgo
MGC 102 Metodología de la Investigación	MGC 202 Enfermería Basada en Evidencia	MGC 302 Teorías y Modelos del Cuidado en Enfermería
MGC 103 Docencia y Didáctica	MGC 203 Proceso del Cuidado Enfermero	MGC 303 Redacción y Publicación Científica
MGC 104 Tesis I	MGC 204 Tesis II	MGC 304 Tesis III



ANEXOS

- Anexo 1 ._ Imagen de Copia de grado Académico de Bachiller ambas caras.

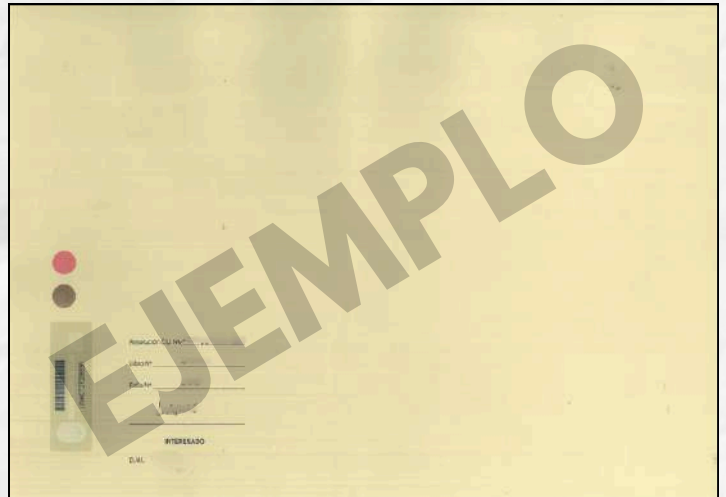

- Anexo 2 ._ Imagen de Constancia de Inscripción en el Registro Nacional de Grados y Títulos.

PERÚ Superintendencia Nacional de Educación Superior Universitaria Dirección de Registro y Reconocimiento de Grados y Títulos e Información Universitaria

CONSTANCIA DE INSCRIPCIÓN EN EL REGISTRO NACIONAL DE GRADOS Y TÍTULOS

La Dirección de Registro y Reconocimiento de Grados y Títulos e Información Universitaria, a través del Ejecutivo de la Unidad de Registro de Grados y Títulos, deja constancia que la información contenida en este documento se encuentra inscrita en el Registro Nacional de Grados y Títulos administrada por la Sunedu.

INFORMACIÓN DEL CIUDADANO	
Apellidos	_____
Nombres	_____
Tipo de Documento de Identidad	DNI
Número de Documento de Identidad	_____
INFORMACIÓN DE LA INSTITUCIÓN	
Nombre	UNIVERSIDAD NACIONAL DEL CALLAO
Rector	MANUEL J. MORI PAREDES
Secretario General	CHRISTIAN SUAREZ RODRIGUEZ
Decano	JUAN NUNURA CHILLY
INFORMACIÓN DEL DIPLOMA	
Grado Académico	BACHILLER
Denominación	_____
Fecha de Expedición	20/08/13
Resolución/Acta	_____
Diploma	_____
Fecha Matrícula	10/09/2007
Fecha Egreso	30/04/2013

Fecha de emisión de la constancia:
29 de enero de 2026

ROLANDO RUIZ LLATANCE
EJECUTIVO
Unidad de Registro de Grados y Títulos
Superintendencia Nacional de Educación Superior Universitaria - Sunedu

CÓDIGO VIRTUAL _____

 **SUNEDU**
Superintendencia Nacional de Educación Superior Universitaria
Firmado digitalmente por:
Superintendencia Nacional de Educación Superior Universitaria
Módulo: Servidor de Agentes Automatizado
Fecha: 2026.01.29 14:04:41 -0500

Esta constancia puede ser verificada en el sitio web de la Superintendencia Nacional de Educación Superior Universitaria - Sunedu (www.sunedu.gob.pe), utilizando lectora de códigos o teléfono celular enfocando al código QR. El celular debe poseer un software gratuito descargado desde internet.
Documento electrónico emitido en el marco de la Ley N° Ley N° 27269 - Ley de Firmas y Certificados Digitales, y su Reglamento aprobado mediante Decreto Supremo N° 052-2008-PCM.
(*) El presente documento deja constancia únicamente del registro del Grado o Título que se señala.

Calle Altamira N° 337 - Urb. Las Gardenias, Santiago de Surco - Lima / Perú / (511) 500-3930

ANEXOS

- Anexo 3 ._ Recibo de pago del Derecho de Inscripción (Ejemplos de algunos pagos)

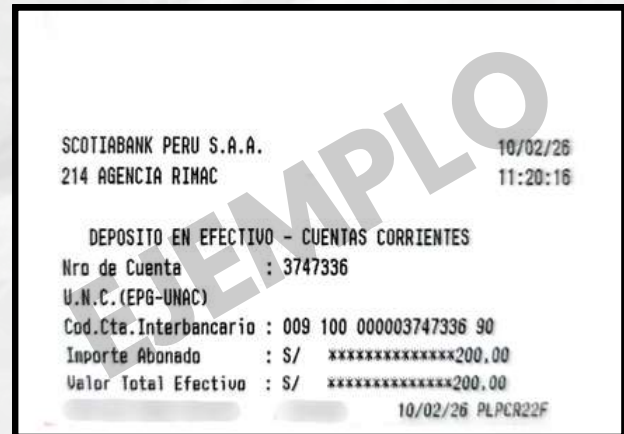

- Anexo 4 ._ Imagen de DNI o de carnet de extranjería





Posgrado
UNAC

Unidad de Posgrado
Facultad de Ciencias
de la Salud

¡UNA UNIVERSIDAD CON ROSTRO HUMANO!

Para cualquier consulta adicional,
comúnicate directamente con
nuestro asesor en línea.

FACULTAD DE
CIENCIAS DE LA SALUD

INSCRIPCIÓN - INFORMES



Posgrado
UNAC

COMITÉ DE ADMISIÓN
PUBLICACIONES Y
MARKETING



fcs.posgrado@unac.pe



923 128 996 (POSGRADO FCS)
927 786 897 (POSGRADO FCS)



<https://tinyurl.com/inscripcionesUNAC>